

AGENDA BELAJAR LUGHATUNÂ EBOOK FREE PAKET I

Materi : Nahw (Tata Kalimat)

TARGET PENCAPAIAN

Mampu membedakan *ism* (kata benda) secara *jins* (jenis kelamin), *`adad* (bilangan semisal tunggal dan jamak) serta secara *shifat* (taktentu atau tertentu).

DIAGRAM INGATAN UNIT I

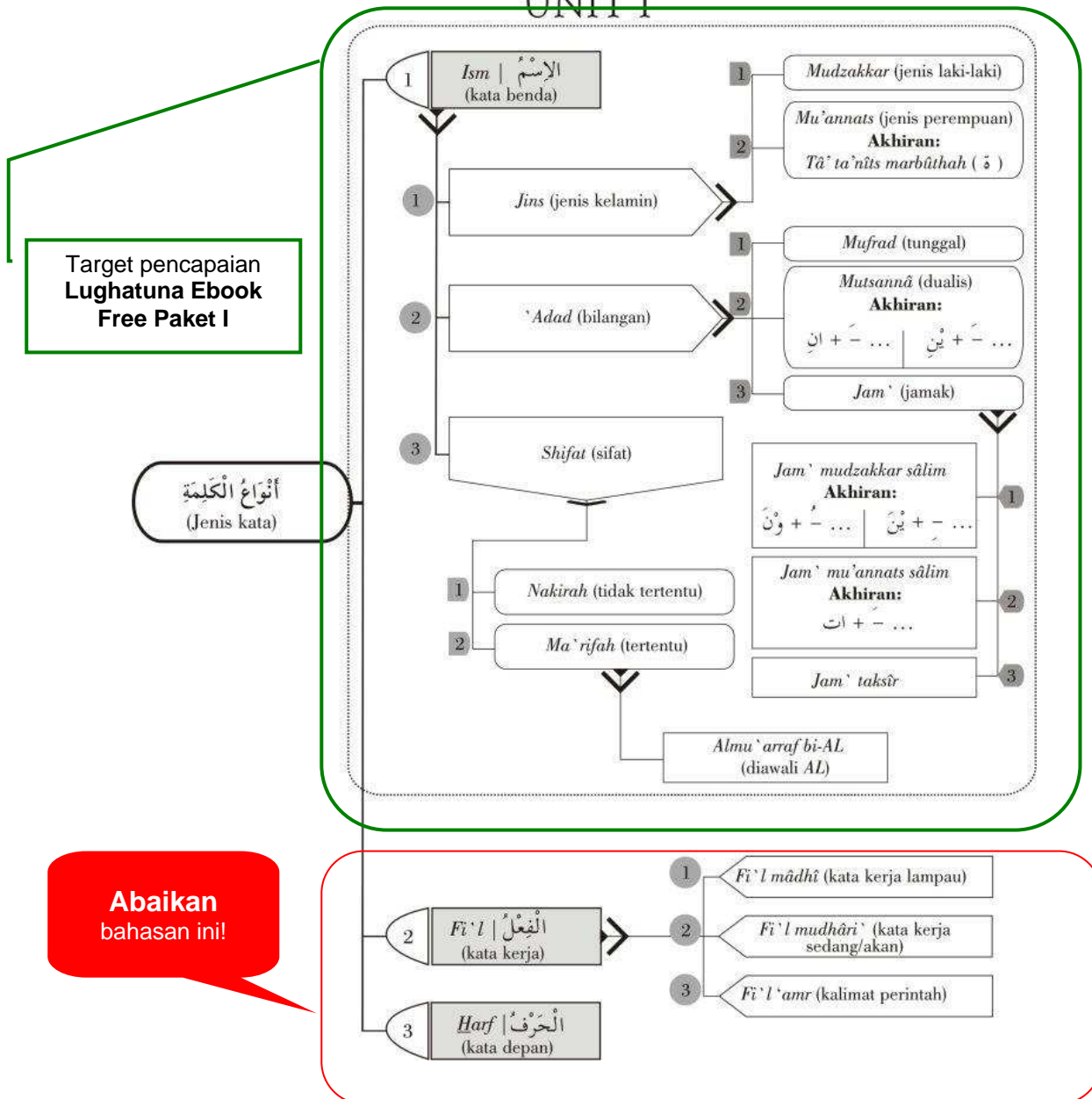

PERTEMUAN KE	MATERI
1	<p>1. JENIS KATA A. ISM ____ 3 1. PENANDA ISM ____ 3</p> <p>a. Awalan AL (اَل) ____ 3</p> <p>b. Diakhiri dengan <i>tâ' ta'nîts marbûthah</i> (ة) ____ 3 📖 <i>Lughatunâ Tadribat Nahw</i> hal. 3</p> <p>2. MUDZAKKAR DAN MU'ANNATS ____ 4 Bagaimana cara membedakan antara <i>mudzakkar</i> dengan <i>mu'annats</i>? ____ 4</p> <p>a. Penanda <i>mu'annats</i> ____ 4 b. Penanda <i>mudzakkar</i> ____ 4 📖 <i>Lughatunâ Tadribat Nahw</i> hal. 4</p>
2	<p>Cara mengubah <i>mudzakkar</i> menjadi <i>mu'annats</i> atau sebaliknya ____ 4</p> <p>a. Mengubah <i>mudzakkar</i> menjadi <i>mu'annats</i> ____ 4 b. Mengubah <i>mu'annats</i> menjadi <i>mudzakkar</i> ____ 5 <i>Mudzakkar</i> yang tidak dapat diubah menjadi <i>mu'annats</i> atau sebaliknya ____ 5</p> <p>a. <i>Mudzakkar</i> yang tidak dapat diubah menjadi <i>mu'annats</i> ____ 5 b. <i>Mu'annats</i> yang tidak dapat diubah menjadi <i>mudzakkar</i> ____ 5 📖 <i>Lughatunâ Tadribat Nahw</i> hal. 5</p> <p>3. MUFRAD, MUTSANNÂ DAN JAM' ____ 5</p> <p>1. <i>Mufrad</i> ____ 5 2. <i>Mutsannâ</i> ____ 6 Bagaimana cara membentuk <i>mut sannâ</i>? ____ 6 📖 <i>Lughatunâ Tadribat Nahw</i> hal. 6-7</p>
3	<p>3. <i>Jam'</i> ____ 6</p> <p>1. <i>Jam' mudzakkar Sâlim</i> ____ 6 Cara membentuk <i>Jam' mudzakkar Sâlim</i> ____ 6 📖 <i>Lughatunâ Tadribat Nahw</i> hal. 8-9</p> <p>2. <i>Jam' mu'annats Sâlim</i> ____ 7 Cara membentuk <i>Jam' mu'annats Sâlim</i> ____ 7 📖 <i>Lughatunâ Tadribat Nahw</i> hal. 10-11</p> <p>3. <i>Jam' taksîr</i> ____ 7 Cara membentuk <i>Jam' taksîr</i> ____ 7 Bagaimana cara membedakan antara <i>mufrad</i> dengan <i>mut sannâ</i> atau <i>mufrad</i> dengan <i>jam'</i>? ____ 8 📖 <i>Lughatunâ Tadribat Nahw</i> hal. 10-11</p>
4	<p>4. NAKIRAH DAN MA'RIFAH ____ 8</p> <p><i>Nakirah</i> ____ 8 <i>Ma'rifah</i> ____ 8 Bentuk <i>Ma'rifah</i> ____ 8 Bagaimana cara mengubah <i>nakirah</i> menjadi <i>ma'rifah</i>? ____ 9 Mengimbuhkan awalan AL (اَل) di depan <i>ism</i> ____ 9</p>
5	<p>2. PENANDA 'I'RÂB ____ 10</p>